Prefeitura Municipal de Iguaraçu
Estado do Paraná

Organograma do Poder Executivo do Município de Iguaraçu - PR
Estrutura Organizacional

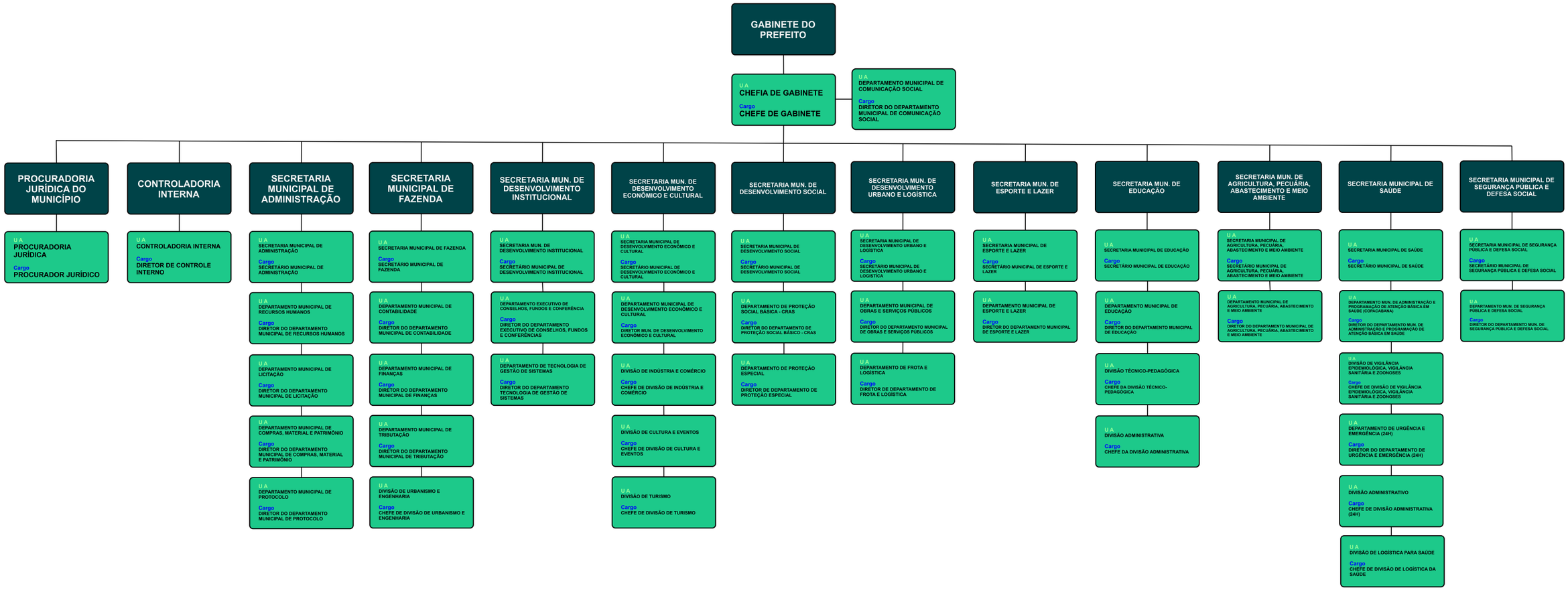

LEGISLAÇÃO
NOVA ESTRUTURA ADMINISTRATIVA CONFORME PL. 018/23

LEGENDA	
UA	UNIDADE ADMINISTRATIVA
	ADMINISTRAÇÃO DIRETA

Rua Otávio Pedro da Silva, 294 – Centro – CEP: 86.750-000 Fone: (44) 3248-1222
E-mail: prefeitura@iguaracu.pr.gov.br CNPJ: 75.772.525/0001-44